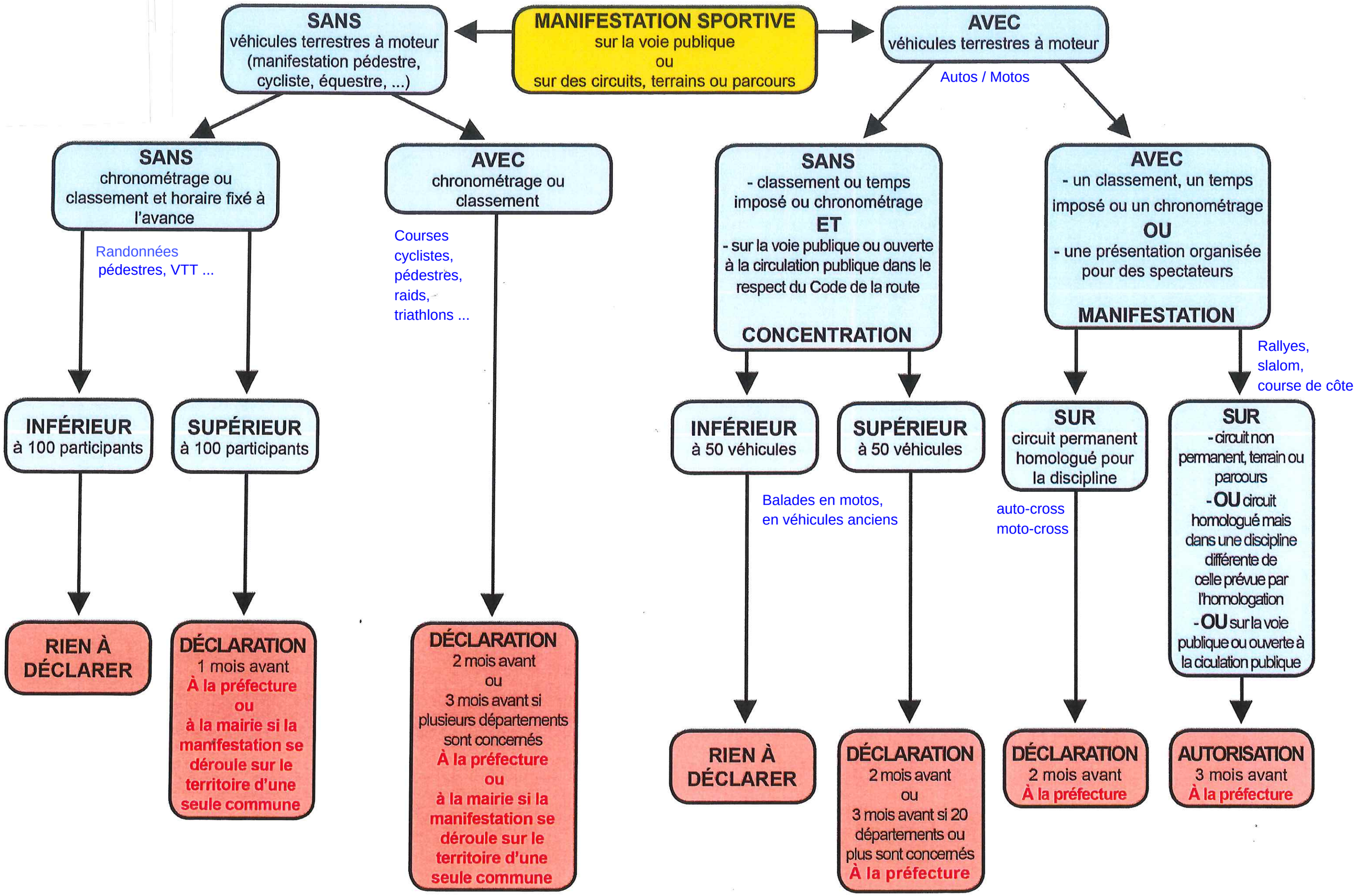Manifestations sportives se déroulant après le 14 décembre 2017